



# Rehabilitación RN1. Carretera Interamericana Norte

Barranca y Limonal, Costa Rica / 2015-2017

Tipología estructural  
Características  
Propiedad  
Cliente  
Alcance

Celosía metálica, vigas metálicas, vigas de hormigón  
Carretera de 50,5 km. Ampliación a 4 carriles, renovación de pavimento, rehabilitación de estructuras y diseño de 11 nuevas  
Banco Interamericano de Desarrollo  
Unidad Ejecutora del Programa PIT  
proyecto de construcción

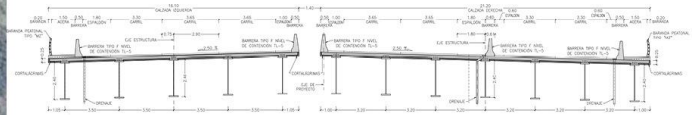
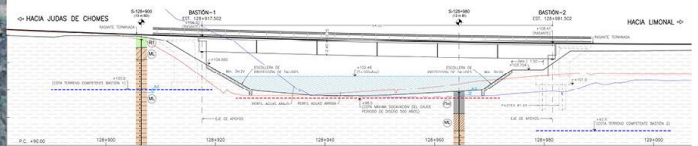
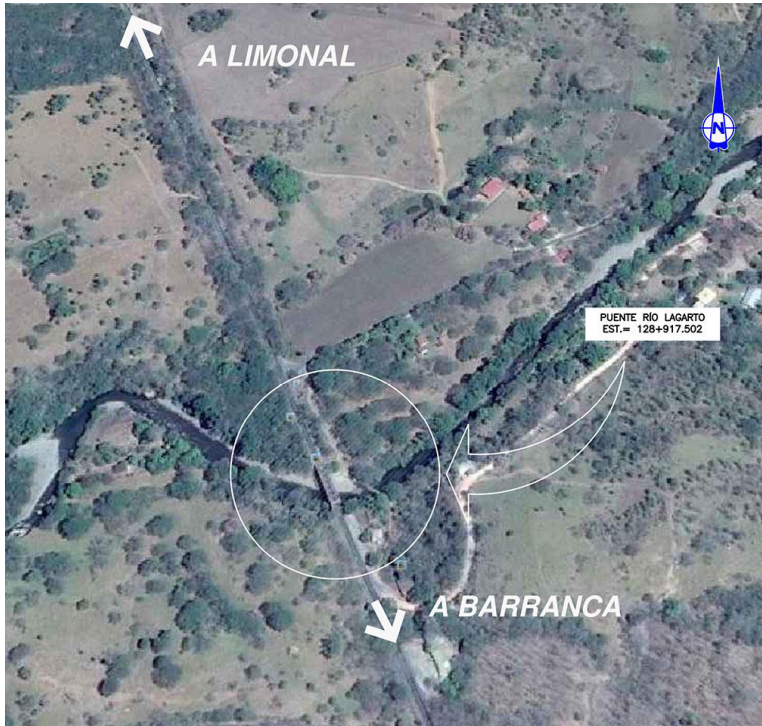

Descripción



C/ Barquillo 23, 2º | 28004 Madrid | España  
T. (+34) 917 014 460 | F. (+34) 915 327 864  
[www.fhecor.com](http://www.fhecor.com) | [fhecor@fhecor.es](mailto:fhecor@fhecor.es)